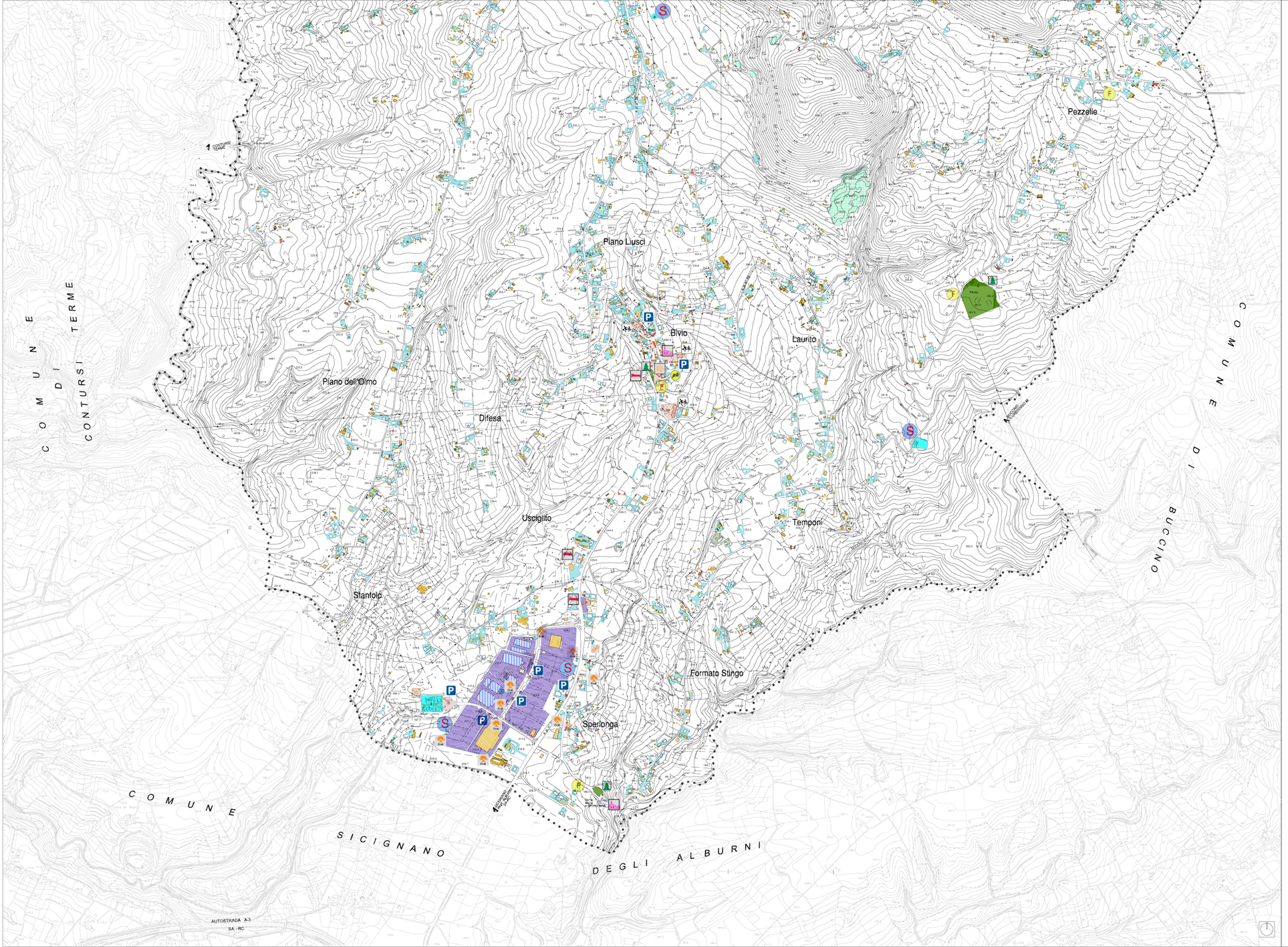

LEGENDA

- LIMITE TERRITORIO COMUNALE
- RESIDENZA
- EDIFICI DI PERTINENZA DELLA RESIDENZA (depositi, box auto, serre,ripaio, ecc.)
- EDIFICI DI INTERESSE STORICO
- EDIFICI IN COSTRUZIONE
- EDIFICI ABBANDONATI
- RUDERI

ATTREZZATURE PUBBLICHE

- EDILIZIA MONUMENTALE O DI INTERESSE STORICO/ARCHITETTONICO

ATTREZZATURE SCOLASTICHE E PER L'INFANZIA

Asi ASILO (Pubblico)
Asp ASILO (Privato)
Se SCUOLA ELEMENTARE
SM SCUOLA MEDIA INFERIORE

ATTREZZATURE AMMINISTRATIVE

M MUNICIPIO
UP UFFICI POSTALI
BI BIBLIOTECA COMUNALE
PM POLIZIA MUNICIPALE

ATTREZZATURE TERRITORIALI

Sm SUARIOM MEDICA - C.C. CASERMA CARABINIERI C.S. CENTRO SOCIALE Dep. mez. agric. - DEPOSITO MEZZI AGRICOLI

ATTREZZATURE DI INTERESSE COMUNE

P PARCHEGGI Cr CASA DI RIPOSO
P PIAZZE

- ATTREZZATURE RELIGIOSE

ATTIVITA' PRODUTTIVE

- ATTIVITA' INDUSTRIALI
- ATTIVITA' ARTIGIANALI OFF. M - OFFICINA MECCANICA A CA - AUTOCARROZZERIA
  Fa - FALEGNAMERIA LTA - LAVORAZ.FERRO ALLUMINIO P. - PANIFICIO AUTOL. - AUTOLAVAGGIO
- ATTIVITA' COMMERCIALI
  M - Mercati
- ATTIVITA' MISTO ARTIGIANALE / COMMERCIALE
- EDIFICI DI PERTINENZA ALL'ATTIVITA' COMMERCIALE/ ARTIGIANALE /INDUSTRIALE
- ATTIVITA' RICETTIVE
  AL AL BERGO / PENSIONE - AG. AGRITURISMO
  RT RISTORANTE CH - COUNTRY HOUSE

DESTINAZIONE PREVALENTE DELLE AREE SCOPERTE: RESIDENZIALE

- AREA DI PERTINENZA
- VERDE VIVO (ovulo)
- AREA DI SEDIME
- VERDE PRIVATO (ORTI - GIARDINI)

ATTREZZATURE PUBBLICHE

- AREA DI PERTINENZA
- ATTREZZATURE SPORTIVE (campi sportivi - palavolo - calcetto -tennis)
- VERDE PUBBLICO
- AREA PREFABBRICATI
- CENTRO DI RACCOLTA TAM

ATTREZZATURE PRIVATE

- ATTREZZATURE SPORTIVE PRIVATE (campi sportivi - piscine olimpiniche - palavolo - tennis - ecc.)
- IMPIANTO DI RECUPERO DI RIFIUTI INERTI DA COSTRUZIONI/ DEMOLIZIONE MACERIE EDILIZIE

ATTREZZATURE ECO-AMBIENTALI

IMPIANTI TECNOLOGICI E CIMITERIALI
S - SERBATOIO - P - POZZO - D - DISSALINATORE
E - ENERGIA ELETTRICA
T - TELEFONIA
G - GRANITO
M - Cabina METANO
L - LAVATOIO PUBBLICO
F - FOGNATURA - DEPURATORE
FI - SCULA REGLIGIOSA
An - ANTENNE E RIPETITORI
Cimit. CIMITERI/URNE CAMPO SANTO

ATTIVITA' PRODUTTIVE E TERZIARIE

AREA DI PERTINENZA
ATTIVITA' PRODUTTIVE ARTIGIANALI E COMMERCIALI
Au Autolavaggi Pa Ca Autoriparazione Dep.Mo Materiali Edili
Ar Artigianato Ag Agricoltura Ma Macchine Au Autotrasporti
Scuola Distributore Carburanti A.C.I. Autolinee

- CAVE
- V. ACC.
- VASCA DI ACCUMULO ACQUE

ATTIVITA' AI PIANI TERRENI DEGLI EDIFICI

- Attività Commerciale
- Attività Artigianale (falegname, orfo, meccanica, ecc.)
- Banche, Ins. Assic. Agenzie, Autoscuole, Uffici Turistico
- Bar, Ristorante, Pub, ecc.
- Uffici Pubblici
- Studi professionali
- Attività Artigianali/ Commerciali

LEGENDA SIMBOLOGIE

ATTREZZATURE PUBBLICHE

- Sm - Scuola materna
- Se - Scuola elementare
- SM - Scuola media inferiore
- Municipio
- Uff. postale
- Chiesa
- Cimitero
- Complesso sportivo (campo di calcio, tennis, bocce ecc.)
- Fontana

SPAZI PUBBLICI (Piazze - Parcheggi - Verdi pubblici - attrezz. sportive)

- Piazza
- Parcheggi
- Verde pubblico

ATTREZZATURE TECNOLOGICHE

- Serbatoio
- Impianto depuratore
- Cabina di Bloccaggio Rete gas
- Cabina Enel

ATTREZZATURE DI TIPO RICETTIVO

- Hotel-Ristoranti Alberghi Ag-turismi

RTP

ARCH. PIO CASTIELLO - Capogruppo Mandataria - Via Nicola 216, Benevento tel. 0824/21216 - 338/9116 fax 0824/21216 - E-mail: piocastiello@pec.pecaziendale.it
(Mandante: dr.arch. Michele Carfagna - dr.arch. Donato Fiorello - dr. Geol. Antonio Toscano - dr. ing.* Angelo Iuliis - prof. Gennaro Lepore)

COMUNE di PALOMONTE (Sa)

oggetto: PIANO URBANISTICO COMUNALE (PUC)
(L.R. n. 04 DL'22/12/2004 e ss.m.i. - Regolamento di attuazione n.5 del 04/08/2011 - BURC n° 51 del 15 ottobre 2011)

fase: PIANO STRUTTURALE DEL PUC
(a lavori ultimati/revisionato ex art.3 - del disciplinare)

PUC APPROVATO CON DELIBERA DI C. C. N. 25 DEL 23.11.2016

IL SINDACO
(f. Pietro Capozolo)

1:25000 1:10000 1:5000 1:2000
(A) (B) (C)(D)(E)

Palomonte - Perrazze

Comuni: a - Palomonte; b - Perrazze

Scala 1:2000 - Sperlonga

QUADRO CONOSCITIVO
- QC1 - Quadro conoscitivo e di pianificazione
- QC2 - Quadro ambientale
- QC3 - Quadro strutturale economico e sociale
- QC4 - Quadro strutturale ecologico

QUADRO PROGETTUALE
- P1 - Fascicolo/atti del Territorio
- P2 - Classificazione delle Aree Accorpamento
- P3 - Relazione Illustrativa e Norme
- P4 - Rapporto Ambientale (VAS)

BIVIO - SPERLONGA	sigla sito	Foglio n. sito
DESTINAZIONE D'USO DEL SISTEMA INSEDIATIVO	QC3.01b	40

PROGETTO URBANISTICO: dr. arch. Pio CASTIELLO (Capogruppo RTP) - dr. arch. Michele Carfagna, dr. arch. Donato Fiorello, dr. arch. Paola D'Onofrio
STUDIO GEOLOGICO: dr. geol. Antonio Toscano
STUDIO AGRONOMICO: dr. agr. Angelo Iuliis
ZONIZZAZIONE ACUSTICA: prof. Gennaro Lepore

Collaboratori Giovanotti: arch. Pierfrancesco Russo - arch. Annalisa Cimato - arch. Raffaele Marra - Luciano Bonelli

ing. Francesco Ludovico
(Responsabile Uffico Tecnico)
(S.U.P.)

dr.Arch. Pio Castiello
(Capogruppo RTP)

2013